

ANEXO VII: PLANOS

DD

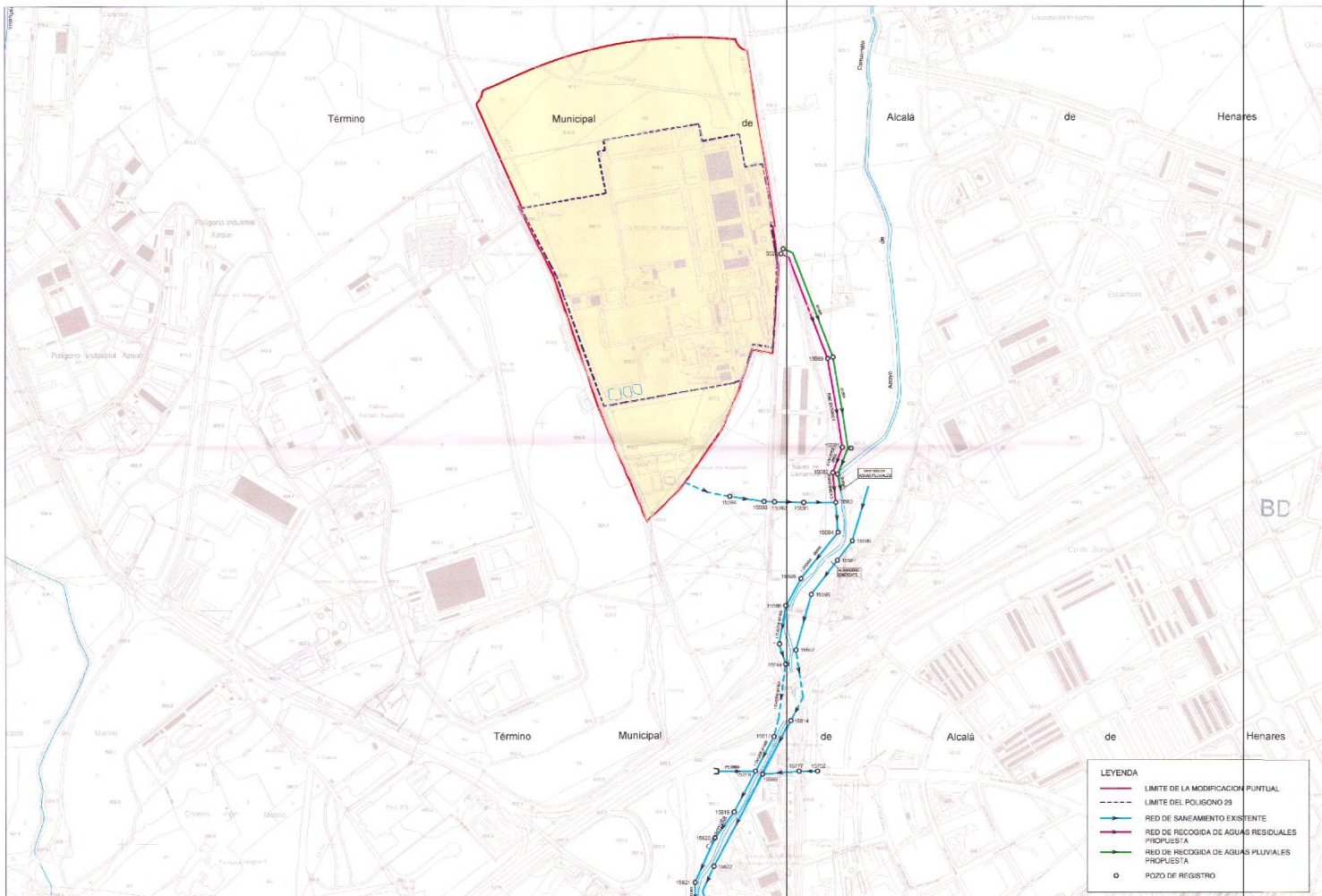

EXCMO. AYUNTAMIENTO DE ALCALÁ DE HENARES

ACTOR DEL ESTUDIO

ESCALA 1:4.000

TÍTULO DEL ESTUDIO ESTUDIO HIDROLÓGICO Y DE SANEAMIENTO DE LA MODIFICACIÓN PUNTUAL DEL P.G.O.U. DE ALCALÁ DE HENARES EN EL ÁMBITO DEL POLÍGONO 29 Y UNIDAD DE EJECUCIÓN Nº 29

ENERO 2006

PLANTA GENERAL DE RED SEPARATIVA DE SANEAMIENTO PROPUESTA

PLANO Nº 5

- LEYENDA
- LIMITE DE LA MODIFICACIÓN PUNTUAL
 - - - LIMITE DEL POLIGONO 29
 - RED DE SANEAMIENTO EXISTENTE
 - RED DE RECOGIDA DE AGUAS RESIDUALES PROPUESTA
 - RED DE RECOGIDA DE AGUAS PLUVIALES PROPUESTA
 - POZO DE REGISTRO

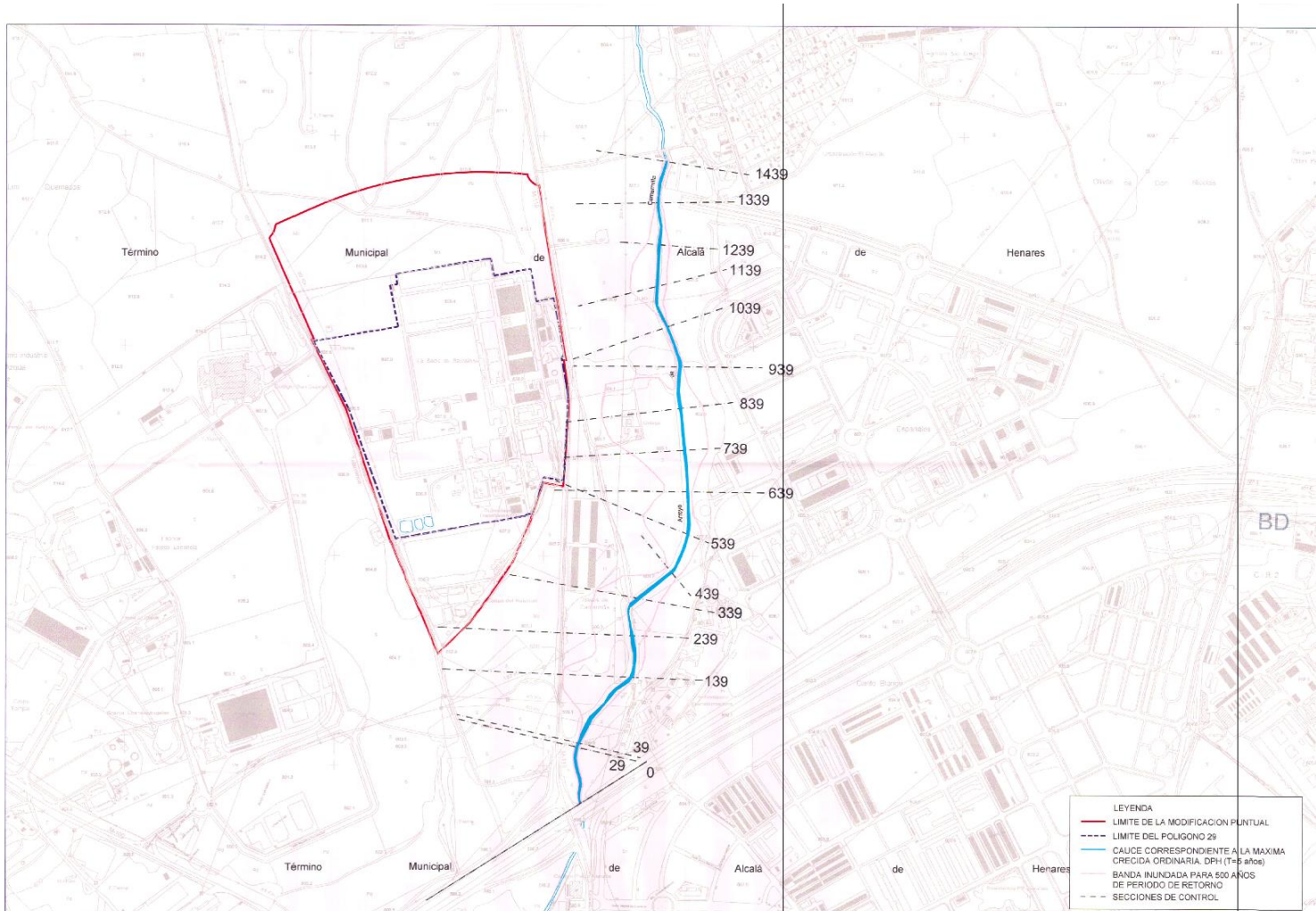

LEYENDA	
	LIMITE DE LA MODIFICACION PUNTUAL
	LIMITE DEL POLIGONO 29
	CAUCE CORRESPONDIENTE A LA MAXIMA CREGIDA ORDINARIA, DPH (T+5 años)
	BANDA INUNDADA PARA 500 AÑOS DE PERIODO DE RETORNO
	SECCIONES DE CONTROL



EXCMO. AYUNTAMIENTO DE ALCALÁ DE HENARES

AUTOR DEL ESTUDIO
 ESCALAS
 ORIGINAL: 1:41
 GRAFICA: 1:41

TÍTULO DEL ESTUDIO
 SISTEMA HIDROLÓGICO Y DE SANEAMIENTO DE LA MODIFICACION PUNTUAL DEL P.G.O.U. DE ALCALÁ DE HENARES EN EL ÁMBITO DEL POLIGONO 29 Y UNIDAD DE EJECUCION Nº 20

DENRO 2006
 PLANTA GENERAL DE DPH Y ZONAS INUNDABLES ESTADO ACTUAL

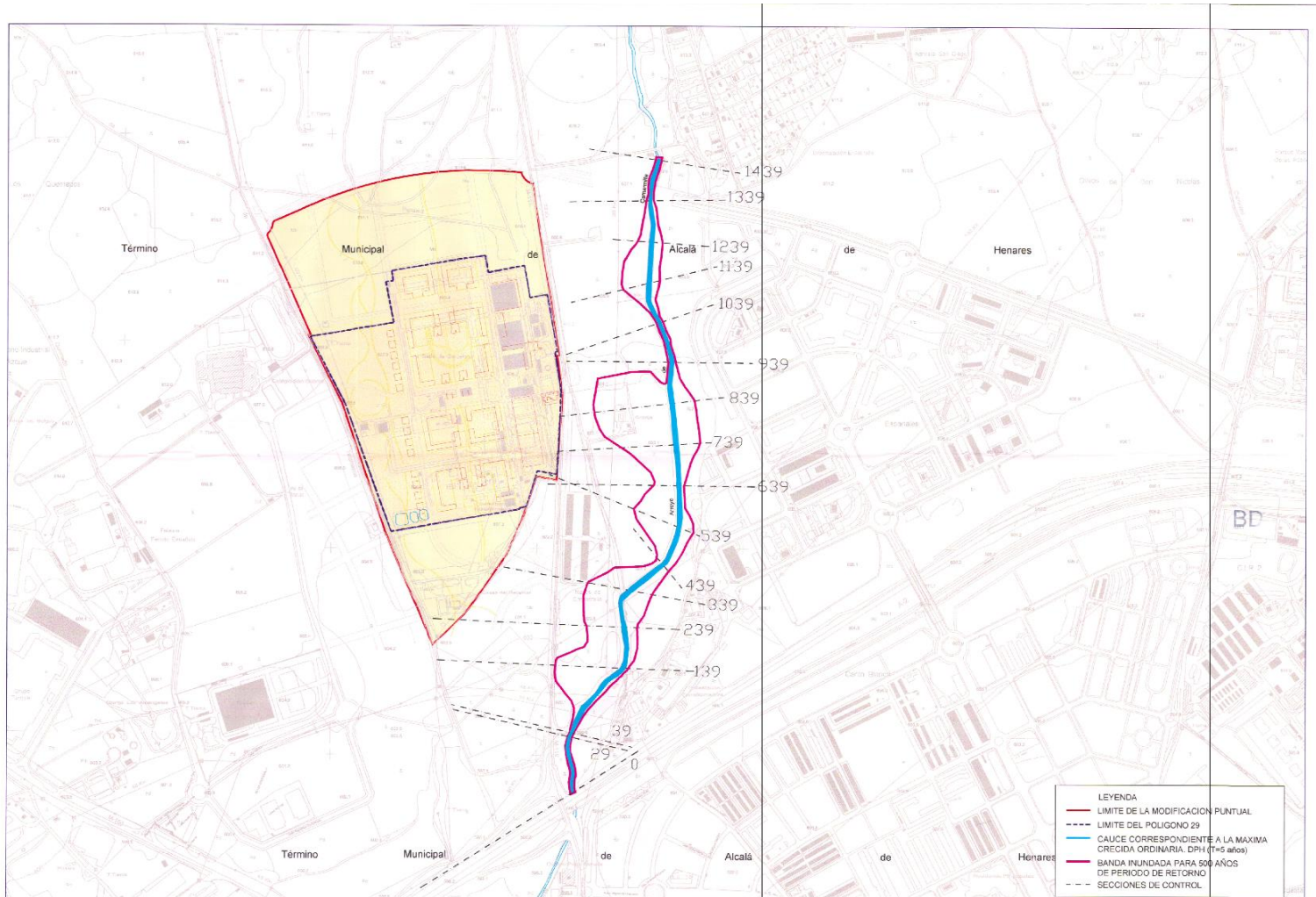
PLANO Nº
 6
 HOJA 1 DE 1



EXCMO. AYUNTAMIENTO DE ALCALÁ DE HENARES

AUTOR DEL ESTUDIO
 ESCALA: 1/1.000
 ORIGINAL: 20x41 SIMPLICA: 40x120

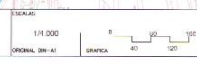



TÍTULO DEL ESTUDIO
 ESTUDIOS HIDROLÓGICO Y DE SANEAMIENTO DE LA MODIFICACIÓN PUNTUAL DEL P.G.O.U. DE ALCALÁ DE HENARES EN EL ÁMBITO DEL POLIGONO 29 Y UNIDAD DE EJECUCIÓN Nº 20

FECHA: ENERO 2008

DIMENSIONES: PLANTA GENERAL DE DPH, ZONA DE SERVIDUMBRE Y ZONA DE POLICIA ESTADO FUTURO

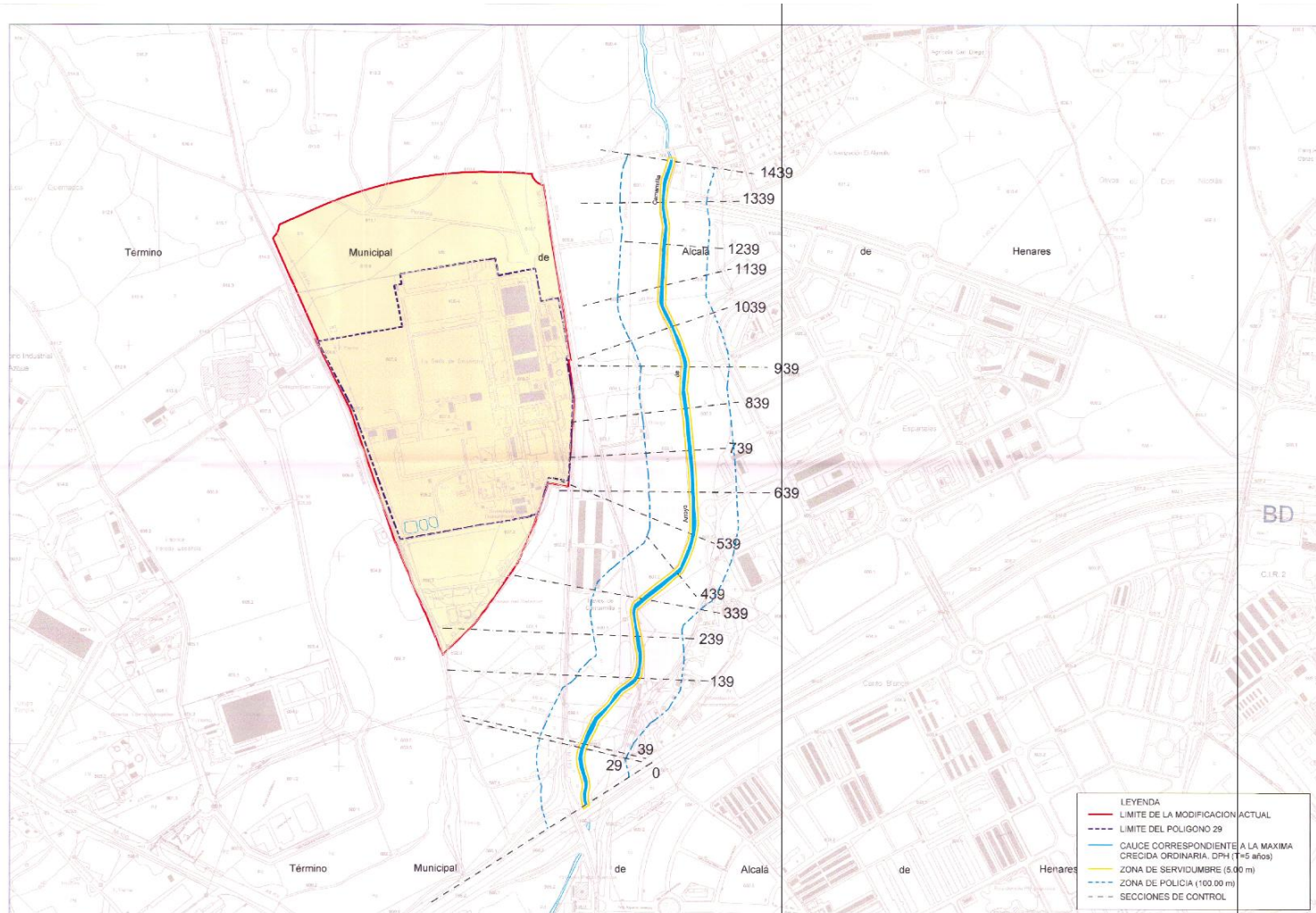
PLANO Nº 7
 HOJA 1 DE 1



EL PROMOTOR
 EXCMO. AYUNTAMIENTO DE ALCALÁ DE HENARES

AUTOR DEL DISEÑO

ESCALAS
 1:4.000
 ORIGINAL: DN-A1
 GRAFICA: 05 1:20

FINANCIA
 ESTUDIO HIDROLÓGICO Y DE SANEAMIENTO DE LA MODIFICACIÓN PUNTUAL DEL P.G.O.U. DE ALCALÁ DE HENARES EN EL ÁMBITO DEL POLÍGONO 29 Y UNIDAD DE EJECUCIÓN Nº 26

ENERO 2008

DESIGNACIÓN
 PLANTA GENERAL DE DPH ZONA DE SERVIDUMBRE Y ZONA DE POLICIA ESTADO ACTUAL

PLANO Nº 8
 HOJA 1 DE 1

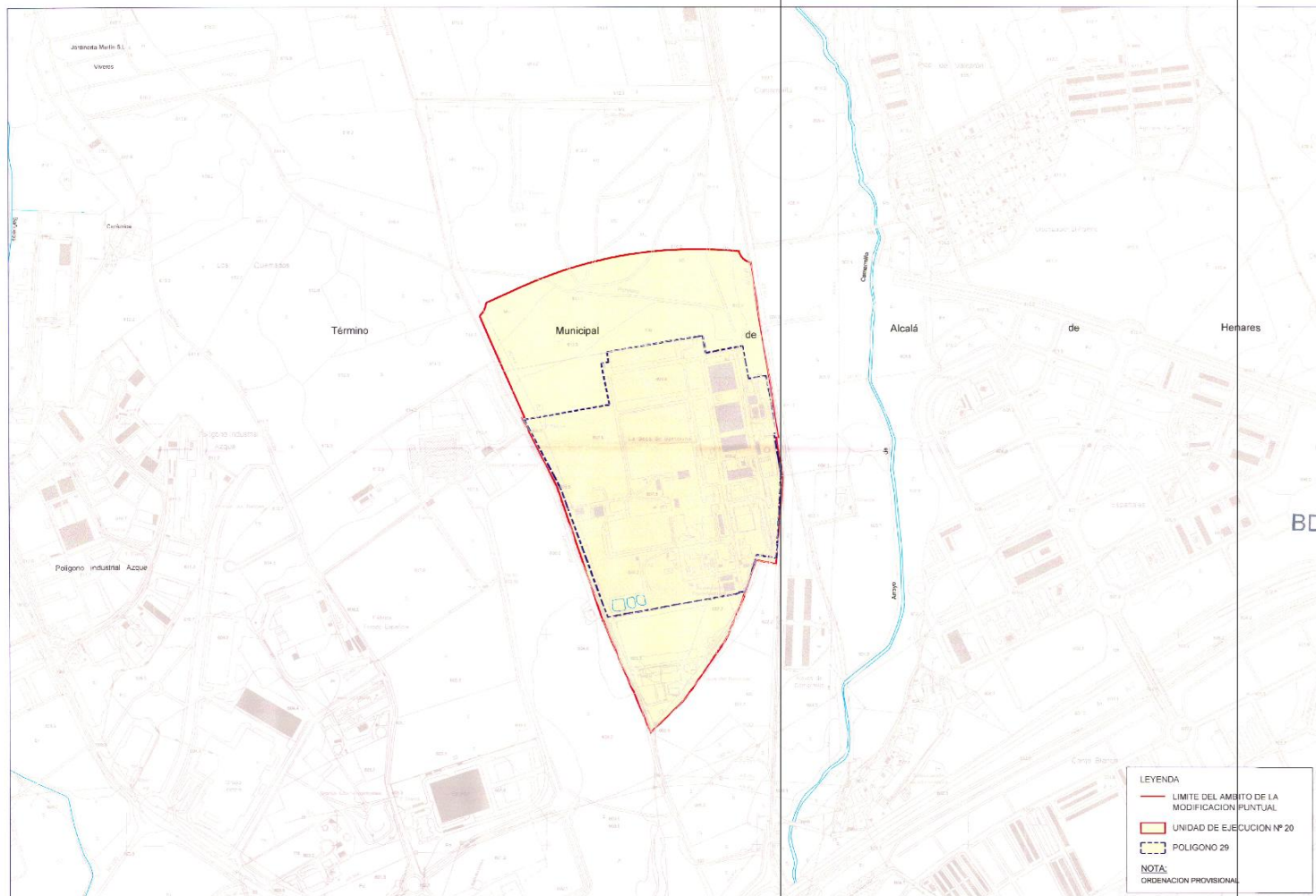

T. TITULAR

EXCMO. AYUNTAMIENTO DE ALCALÁ DE HENARES

AUTOR DEL ESTUDIO

ESCALAS



TÍTULO DEL ESTUDIO

ESTUDIO HIDROLÓGICO Y DE SANEAMIENTO DE LA MODIFICACIÓN PUNTUAL DEL P.G.O.M. DE ALCALÁ DE HENARES EN EL ÁMBITO DEL POLIGONO 29 Y UNIDAD DE EJECUCIÓN Nº 20

FECHA

ENERO 2006

DESIGNACION

PLANTA GENERAL DE ORDENACION

FOLIO Nº

2

Hoja 1 de 1

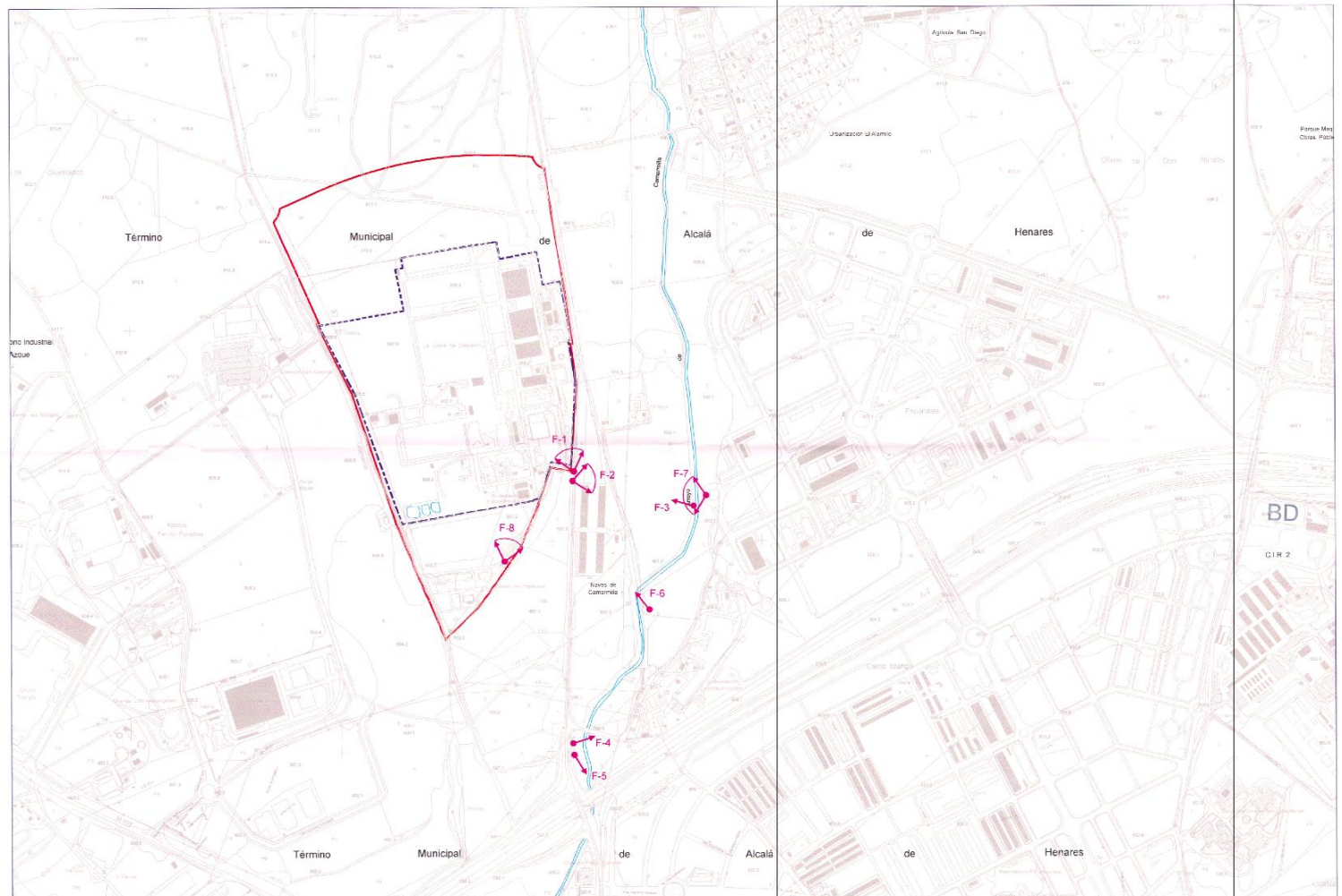

	EXCMO. AYUNTAMIENTO DE ALCALÁ DE HENARES	AUTÓNOMO DE MADRID ESCALAS 1:14.000 ORIGINAL: 30x41 GRÁFICA: 40x120	TÍTULO DEL PROYECTO ESTUDIO HIDROLÓGICO Y DE SANEAMIENTO DE LA MODIFICACIÓN DEL P.G.O.U. DE ALCALÁ DE HENARES EN EL ÁMBITO DEL POLÍGONO 29 Y UNIDAD DE EJECUCIÓN Nº 29	FECHA ENERO 2006	DESCRIPCIÓN REPORTAJE FOTOGRAFICO	PLANO Nº ANEJO Nº II HJA: 1 DE 1
--	---	---	---	---------------------	--------------------------------------	--

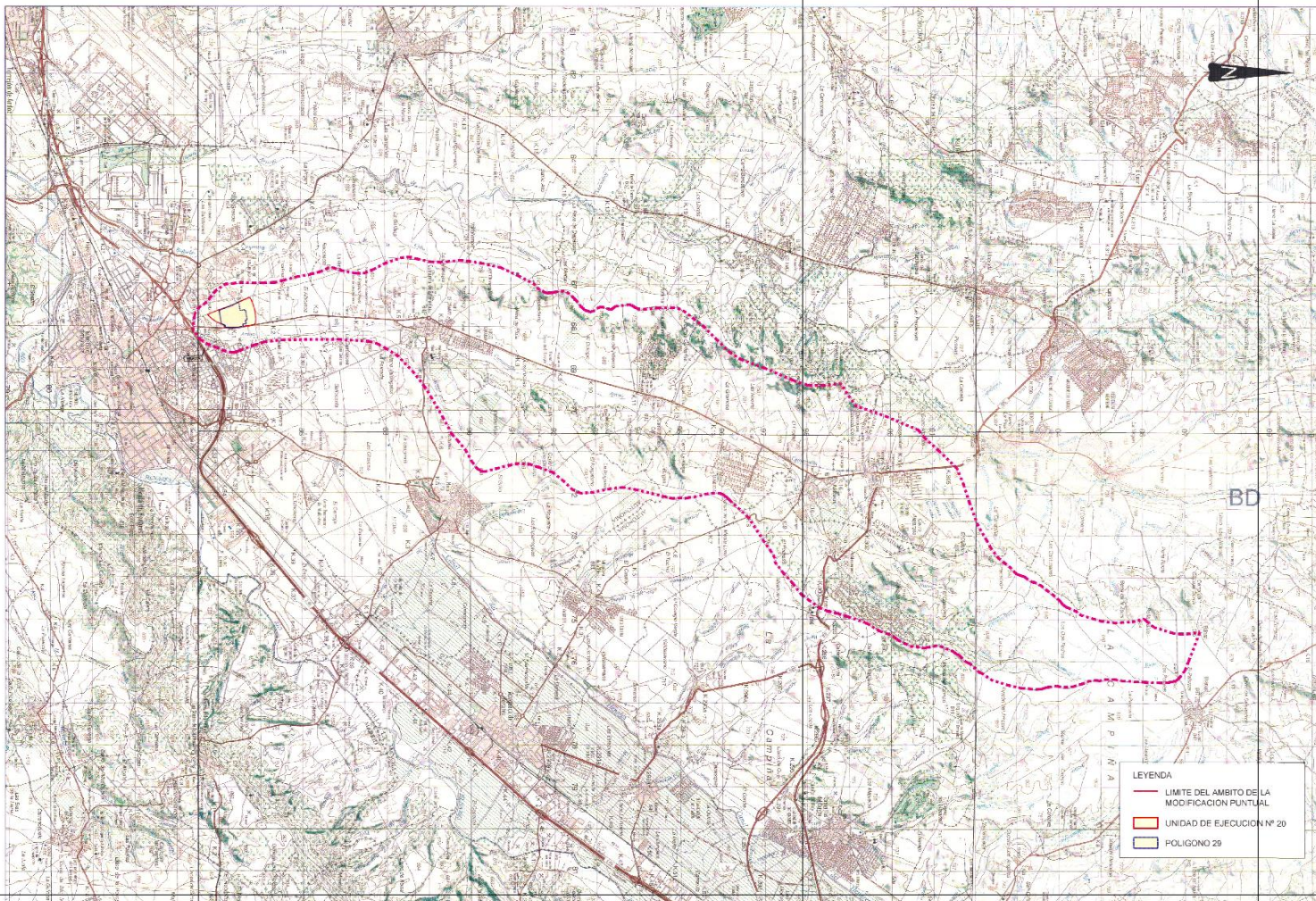

LEYENDA

- LIMITE DEL AMBITO DE LA MODIFICACION PUNTUAL
- UNIDAD DE EJECUCION Nº 20
- POLIGONO 29

EL PROMOTOR
 **EXCMO. AYUNTAMIENTO DE ALCALÁ DE HENARES**

AUTOR DEL ESTUDIO

ESCALAS
 1/40.000
 ORIGINAL DN: 41
 GRAFICA: 400 150

TÍTULO DEL ESTUDIO
 ESTUDIO HIDROLÓGICO Y DE SANEAMIENTO DE LA MODIFICACIÓN PUNTUAL DEL P.G.O.M. DE ALCALÁ DE HENARES EN EL AMBITO DEL POLIGONO 29 Y UNIDAD DE EJECUCION Nº 20

ENERO 2009

DESIGNACION
 IDENTIFICACION DE CUENCA DRENANTE SOBRE EL ARROYO CAMARMILLA

PLANO Nº 3
 HOJA 1 DE 1

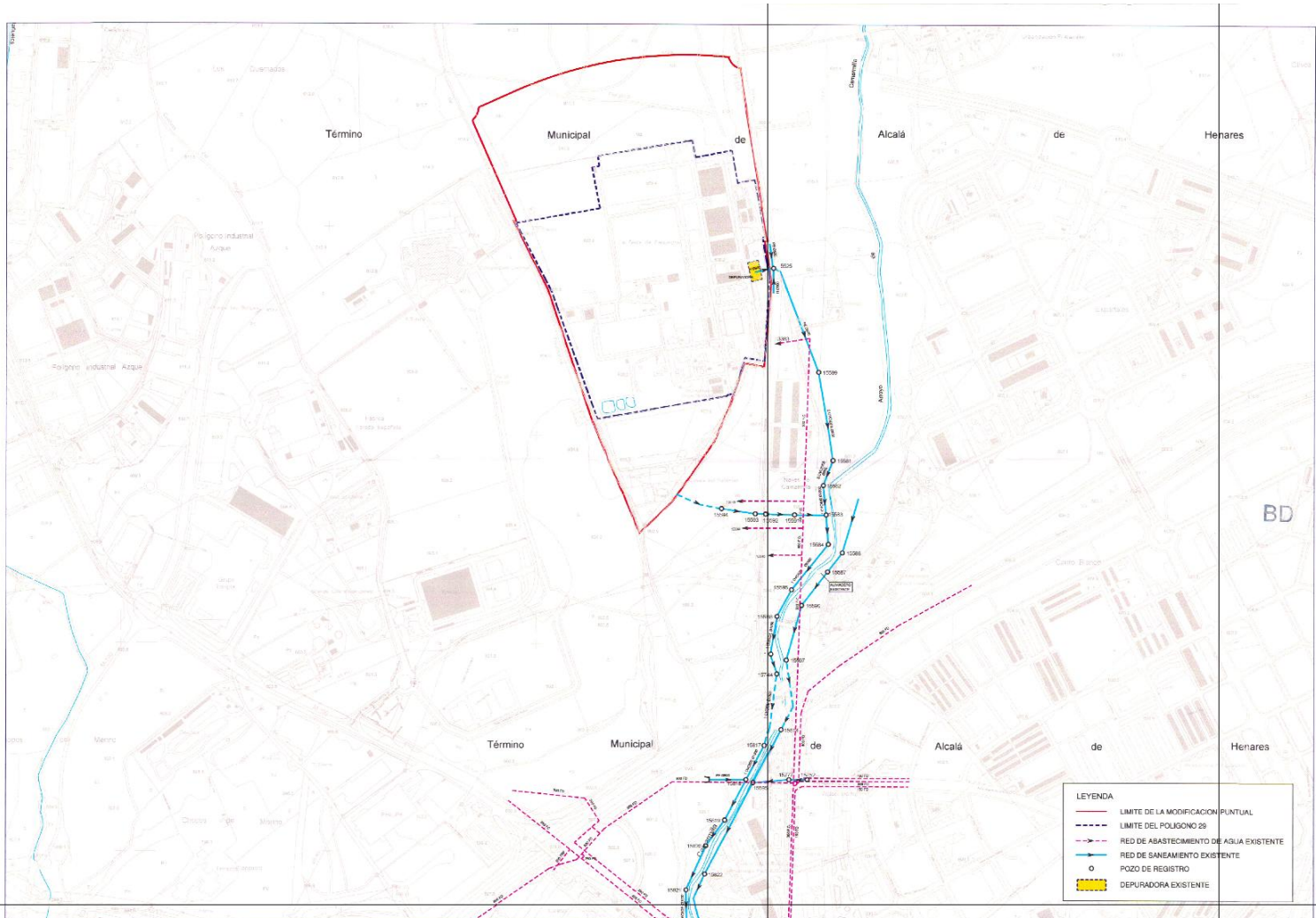

LEYENDA	
	LIMITE DE LA MODIFICACION PUNTUAL
	LIMITE DEL POLIGONO 29
	RED DE ABASTECIMIENTO DE AGUA EXISTENTE
	RED DE SANEAMIENTO EXISTENTE
	POZO DE REGISTRO EXISTENTE
	DEPURADORA EXISTENTE

EXCMO. AYUNTAMIENTO DE ALCALÁ DE HENARES

AUTOR DEL ESTUDIO
 ESCALAS
 ORIGINAL 29: A1
 GRAFICA 1:1, 0/00
 0 25 50 100

TÍTULO DEL ESTUDIO
 ESTUDIO HIDROLÓGICO Y DE SANEAMIENTO DE LA MODIFICACION PUNTUAL DEL P.O.U. DE ALCALÁ DE HENARES EN EL AMBITO DEL POLIGONO 29 Y UNIDAD DE EJECUCION Nº 20

FECHA
 ENERO 2008

DENOMINACION
 PLANTA GENERAL DE ABASTECIMIENTO DE AGUA Y RED UNITARIA DE SANEAMIENTO INFRAESTRUCTURA EXISTENTE

PLANO Nº
 4
 HCA 1 DE 1